ŞİŞECAM

Şişecam Topluluğu Dergisi Mart-Nisan 2008 • Sayı: 261

- Trakya Glass Bulgaria EAD Başbakan tarafından açıldı
- Anadolu Cam, Rusya'da fabrika satın aldı
- TSE'den Camiş Ambalaj'a ödül
- Paşabahçe 2008 Bahar-Yaz Koleksiyonu: Life style

MUTLULUĞUN KARESİ!

Tasarım: Bahar Şener

TRAKYA CAM'DAN YAŞAM KALİTESİNE **YENİ** BİR ARMAĞAN DAHA: ELİT GLASS KARE

Trakya Cam'ın yeni ürünü Elit Glass KARE, mekana değer katan özgün dizaynı ve yüksek kalitesi ile evinizdeki iç kapılarda, mutfak ve banyo dolaplarında, ara bölmelerde, banyonuzda duş kabinlerinde, ofisinizdeki ara bölmede, raflarda, mağazanızdaki tezgahta, dolap kapaklarında, paravanlarda ve dış mekanlarda balkon kapamalarında, çağdaşlığın ve mutluluğun yeni standardı olacak! Elit Glass KARE, Trakya Cam Yetkili Satıcıları'nda sizi bekliyor.

ElitGlass

Trakya Cam Sanayii A.Ş.
İş Kuleleri, Kule 3, 4. Levent 34330 İstanbul
Tel.: (0212) 350 34 26
Danışma Hattı: 0800 211 08 33
www.trakyacam.com.tr

Trakya Cam
Bir ŞİŞECAM Kuruluşudur.

ŞİŞECAM

Mart-Nisan 2008
Yıl 49 • Sayı 261

Sahibi
&
Yazı İşleri Müdürü
Dr. Yıldırım Teoman

Yönetim Yeri
İş Kuleleri, Kule 3 34330
4. Levent-İSTANBUL
Tel: (0212) 350 50 50
www.sisecam.com.tr

Türkiye Şişe ve Cam Fabrikaları A.Ş. ile bağlı kuruluşların personeli için iki ayda bir 12.750 adet yayınlanır. Ücretsiz dağıtılır.

Yayına Hazırlayan

DÜNYA Yayıncılık

Dünya Yayıncılık A.Ş.
Kavacık Mah. Balamir Sokak
No: 7 Beykoz - İstanbul
Tel: 0216. 681 18 00

Renk Ayrımı ve Baskı
Dünya Yayıncılık A.Ş.
'GLOBUS Dünya Basınevi'
100. Yıl Mah. 34440
Bağcılar - İstanbul
Tel: 0212. 629 08 08

Yayın Türü:
Yerel Süreli Yayın

Şişecam Dergisi'nde yayınlanan yazı ve fotoğraflar kaynak gösterilmeden kullanılamaz.

İÇİNDEKİLER

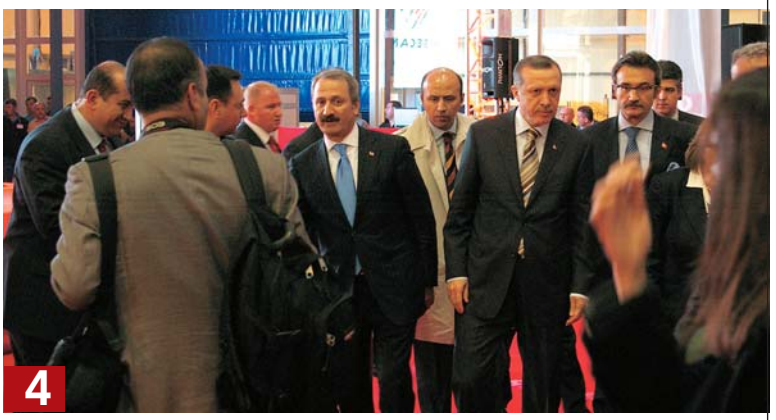

Şirket Haberleri
- Şişecam, Bulgaristan'da 4 fabrikadan oluşan dev "Cam Kompleksi"ni devreye aldı 4
- Anadolu Cam, büyüme yolunda Rusya'da yeni bir adım attı 8
- Anadolu Cam 20. Altın Ambalaj Yarışması'nın ödül töreni yapıldı 9
- TSE'den Camiş Ambalaj'a çifte ödül 10
- Paşabahçe, yeni ürünlerini satış kanalıyla buluşturdu 12
- Paşabahçe'den iki yeni ürün; İnci ve Dantelle 13
- Paşabahçe 2008 Bahar-Yaz Koleksiyonu: Life Style 14
- Anadolu Cam Pazarlama & Satış ekibi 'Hız ve Pazarlama'yı anlattı
- "Cam Ambalajda Yeni Ufuklar" 16
- İnsan Kaynakları Yöneticileri Koordinasyon Toplantısının birincisi Yenişehir'de yapıldı
- İş Sağlığı ve Güvenliği ödülleri verildi 18
- Toplulukta Acil Durum Eylem Plan Çalışmaları 20
- Cam Elyaf III. fırını yenilendi 22
- Oxyvit Kimya'ya ISO 14001 Belgesi 23

Fuarlar
- Trakya Cam'dan kuyumculara cam kalkan 11

Eğitim
- "Önce İnsan" sunuşları Yenişehir'de devam ediyor
- Yenişehir'de Rulman Yataklar ve Yağlama Teknikleri Eğitimi 24

Çalışanın dünyası
- Şişecam, yelkende ve kürekte yeni başarılara imza attı 25

Endüstri ilişkileri 26

Sağlık • Vitaminler hakkında 27

Şişecam, Bulgaristan'da 4 fabrikadan oluşan dev "Cam Kompleksi"ni devreye aldı

Ülkenin en büyük yeşil saha yatırımı olma özelliğine sahip kompleks, Başbakan Recep Tayyip Erdoğan tarafından açıldı.

Şişecam'ın Bulgaristan-Targovishte'de dev 'cam kompleksi' yatırımı, Başbakan Recep Tayyip Erdoğan tarafından 27 Mart 2008'de açıldı.

7 Temmuz 2004'te iki ülkenin başbakanları tarafından temeli atılan ve Düzcam Fabrikası, Cam Ev Eşyası fabrikası, İşlenmiş Camlar fabrikası ve Ayna fabrikası ile dört ayrı tesisten oluşan büyük cam kompleksinde cari değerlerle 380 milyon dolara ulaşan yatırımların I. fazı tamamlanarak, devreye alındı.

Halen Bulgaristan'ın en büyük yeşil saha yatırımı olma özelliğini koruyan bu yatırımlar, Şişecam Düzcam Grubu'nun ana şirketi olan Trakya Cam Sanayii AŞ'nin ve Cam Ev Eşyası Grubu'nun ana şirketi Paşabahçe Cam Sanayii ve Ticaret AŞ'nin iştiraki Trakya Glass Bulgaria EAD tarafından gerçekleştirildi.

İşletmeye alınan dört fabrikanın Bulgaristan-Targovishte'de gerçekleştirilen açılış töreninde Başbakan Recep Tayyip Erdoğan, Devlet Bakanı Kürşad Tüzmen, Sanayi ve Ticaret Bakanı Zafer Çağlayan, Bulgaristan Ekonomi ve Enerji Bakanı Petar Dimitrov, Türkiye İhracatçılar Meclisi (TİM) Başkanı Oğuz Satıcı, TİM Başkanvekili Mehmet Büyükekşi ve Şişecam yöneticilerinin yanı sıra çok sayıda davetli yer aldı. Her iki ülkenin milli marşlarının çalınmasından sonra kürsüye davet edilen Şişecam Yönetim Kurulu Başkanı ve Murahhas Üye Prof. Dr. Ahmet Kırman, yaptığı konuşmada Ortadoğu ve Balkanlar'da en büyük üretim tesislerine sahip olan Şişecam'ın dünya çapında bir şirket olma yolunda ilerlediğini vurguladı. Daha sonra söz alan Bulgaristan Cumhuriyeti Ekonomi ve Enerji Bakanı Petar Dimitrov ise "Bugün bayram" diye başlayan konuşmasını, "Bulgaristan bütün dünyada işadamlarının yatırım odağı oldu. Şişecam ile Targovishte halkının yaşam standardı yükseldi. Bölgedeki işsizlik önemli ölçüde azaldı. Sözlerime bir deyimle devam etmek istiyorum; 'Bir dağ ne kadar yüksek olursa olsun, her zaman bir geçit bulunur'. Şişecam yatırımları böyle geçitlere imkan vermekte" diye sürdürdü.

Bulgaristan'daki yatırımın 380 milyon dolara ulaştığını kaydeden Başbakan Recep Tayyip Erdoğan konuşmasında, "Bulgaristan'da ilk sırada yer alan bu yatırım 1500 kişiye doğrudan istihdam sağlıyor. Şişecam yine Targovishte'de 400 milyon dolar civarında II.faz yatırımı da planlıyor" dedi.

Trakya Glass Bulgaria EAD Cam Kompleksi

Düzcam üretim hattı

Başta inşaat sektörü ve otomotiv sektörleri olmak üzere mobilya, beyaz eşya, enerji ve tarım sektörlerine girdi olan düzcam ürünleri üretiliyor. Ayrıca ev, ikram, promosyon ve endüstri kesimlerine yönelik cam ev eşyası ürünleri ile beyaz eşya sektörüne yönelik işlenmiş cam ürünleri imal ediliyor. Komplekste inşaat ve mobilya sektörlerine yönelik ayna ürünleri de üretiliyor.

Aynı komplekste mevcut yatırımları ikiye katlayan II. faz yatırım hamlesine de 2008 yılı içinde başlama kararı alındı. Doğu Avrupa ve Balkanlar'daki hızlı gelişmeler doğrultusunda, ikinci Düzcam fabrikası ile beraber, Otomotiv Camları fabrikası, Kaplamalı Camlar fabrikası ve Lamine Camlar fabrikaları ile toplam dört fabrikadan oluşan 415 milyon dolar tutarındaki yeni yatırımlar ise 2010 yılı içinde tamamlanacak. Bu yatırımların devreye alınması ile "Cam Kompleksi"nin toplam cirosu 360 milyon dolara varacak ve toplam 2 bin kişiye istihdam sağlanacak.

Bu atılımlarla Türkiye'nin hızla büyüyen dev kuruluşu Şişecam, Orta Avrupa, Doğu Avrupa ve Balkanlar'daki gelişmelerin oluşturduğu fırsatları değerlendirerek, dünya rekabetindeki ve bölgedeki gücünü pekiştirecek.

Sayılarla Trakya Glass Bulgaria EAD Cam Kompleksi

- *Cari değerlerle 380 milyon dolara ulaşan dört fabrika,*
- *Yılda 175 milyon dolar ciro,*
- *45 ülkeye, 150 milyon dolar ihracat,*
- *1500 kişiye doğrudan istihdam.*

Cam ev eşyası üretim hattı

Başbakan Recep Tayyip Erdoğan

Bu yatırım, eşsiz bir gurur vesilesi

Saygıdeğer katılımcılar, hanımefendiler, beyefendiler, sizleri sevgi ve saygıyla selamlıyorum.

Konuşmamın hemen başında, samimi hislerimi sizlerle paylaşmak istiyorum. 4 yıl önce yine bir Bulgaristan ziyaretimizde buraya geldik ve bu tesislerin temelini attık. Bugün ise hizmete giren yeni birimlerin açılışını yapıyoruz. Gerçekten bu benim için son derece sevindirici bir duygu ve eşsiz bir gurur vesilesi. Bu girişiminden, bu yatırımından dolayı Türkiye Şişe ve Cam Fabrikaları AŞ'ye sonsuz teşekkürlerimi sunuyor; yönetimini, genel müdürünü ve buraya emeği geçen herkesi huzurlarınızda tebrik ediyorum.

380 milyon dolara ulaşan ve Bulgaristan'da ilk sırada yer alan bir yatırım söz konusu. Yine hâlihazırda 1500 kişiye doğrudan istihdam sağlayan, Bulgar ekonomisine yıllık 185 milyon dolar ciro ile katkıda bulunan bir yatırım bu. İnanıyorum ki Bulgaristan da bu yatırımdan dolayı en az benim kadar mutluluk duyuyor. Yine bu vesile ile yatırımın gerçekleşmesine katkılarından dolayı Bulgaristan bakanlarına da şükranlarımı sunuyorum. Bu arada Şişecam yetkililerinden aldığım bir müjdeyi de sizlerle paylaşmak istiyorum. Açılışını yaptığımız bu tesis, Şişecam tarafından Targovishte'de yapılan yatırımın ilk ayağını oluşturuyor. Türkiye Şişe ve Cam Fabrikaları yine Targovishte'de 400 milyon dolar civarında II.faz yatırımı da planlıyor. Bu yatırımın da Bulgaristan'a, Bulgaristan halkına hayırlı olmasını diliyorum. Tarih boyunca önemli bir ticaret merkezi olan Targovishte bu vasfını buraya yapılacak II.faz yatırımla daha da güçlendirecektir. Targovishte Güney Doğu Avrupa'nın en önemli cam üretim merkezi haline gelecektir. Bu yatırımlar bölgesel kalkınmayı, bölgesel istikrarı ve ülkelerimiz arasındaki işbirliğini de daha güçlü şekilde destekleyecektir. 2010 yılında tamamlanması beklenen II.faz yatırımla cirosu ve ihracatı iki kat artacak olan tesiste, Bulgaristan ekonomisine kayda değer bir ek katkı ve bölgede 500 kişiye yeni istihdam imkanı sağlanacaktır.

İşte şu yatırım Türkiye ile Bulgaristan'ın mevcut imkânları değerlendirdiklerinde etkin ve verimli bir işbirliğini nereye götürebildiklerini gösteriyor. Bu tesisler aynı zamanda dostluk ve işbirliğinin de bir sembolüdür. Dikkatinizi çekiyorum, bu proje Bulgaristan'a sıfırdan yapılan en büyük yatırımdır. Türk girişimcileri Bulgar pazarına girmek ve ülkenin ekonomik kalkınmasına katkıda bulunmak için çaba harcıyorlar. Bugün dünyada uluslararası yatırımları çekmek için kıyasıya bir rekabet olduğunu biliyoruz. Böyle bir rekabet ortamında işadamları ve yatırımcılara yönelik zorlukları biz siyasetçiler mümkün olduğunca ortadan kaldırmak durumundayız ki, geleceğe yönelik adımları da çok daha farklı, çok daha güçlü atabilsinler. Bakınız şu anda bu yatırım sayesinde tam 1500 Bulgar vatandaşı istihdam edildi ve 500'ü de yeni yatırımla istihdam edilecek. Toplam 2000 kişiye istihdam sağlanıyor. Bundan Bulgaristan yarar görüyor, Bulgaristan vatandaşı yarar görüyor. Bu ve benzeri yatırımların bundan sonra ki gelişmeleri hızlandıracağına olan inancım tamdır.

Sözlerime son vermeden önce Şişecam AŞ'ye Targovishte'de arazi tahsis edilmesinden ve gerekli yatırım ortamının sağlanmasından ötürü Bulgaristan hükümetine, yerel yönetime ve tüm Bulgar yetkililerine huzurlarınızda bir kez daha teşekkür ediyorum. Yine bu devasa yatırımı gerçekleştiren Şişecam yetkililerine de Türkiye'nin, milletimizin gururu olmaları vesilesi ile teşekkürlerimi iletiyorum. Tesislerin hayırlı olmasını diliyor, sevgi ve saygılarımı sunuyorum, bol ve bereketli kazançlar temenni ediyorum.

Şişecam Yönetim Kurulu Başkanı ve Murahhas Üye Prof. Dr. Ahmet Kırman:

Dünya çapında bir şirket olma yolunda ilerliyoruz

Sayın Başbakanım, Sayın Devlet Bakanım, Sayın Sanayi ve Ticaret Bakanım, Bulgaristan Cumhuriyeti'nin Sayın Bakanı, değerli konuklarımız, değerli basın mensupları…

Hepinizi saygı ve sevgiyle selamlayarak, Türkiye Şişe ve Cam Fabrikaları'nın Bulgaristan-Targovishte "Cam Kompleksi"ne hoş geldiniz diyoruz.

Sayın Başbakanımızın himayesinde 7 Temmuz 2004'te temelini attığımız bu kompleks, bugün 4 fabrikayı içeren ve peş peşe yapılmış dev üretim tesisine dönüşmüş bulunmakta. Başbakanımıza buranın hem açılışında hem de işletmeye alınmasında bulunmasından ve bizlere verdiği güç ve destek için teşekkürlerimizi sunuyoruz.

Şişecam burada 380 – 400 milyon dolar civarında bir yatırımı hayata geçirerek, Ortadoğu ve Balkanlar'da en büyük üretim tesislerine sahip olan ve dünya çapında bir şirket olma yolunda ilerleyen bir konuma gelmiştir. Yerel üretimle Avrupa dahil bir çok ülkeye ihracat yapan ve geniş kapsamlı faaliyet alanına sahip bulunan 175 milyon dolar ciro, 150 milyon dolar ihracat ve bin 500 kişiye istihdam sağlayan bir yapı oluşturmuştur. Bu büyük cam kompleksinin oluşumunda projesinden bugüne kadar emeği geçmiş tüm çalışanlarımıza, projeye destek verenlere teşekkürlerimizi sunarken, özellikle Bulgaristan Hükümeti başta olmak üzere yerel yönetim dahil, bu oluşumda bizlerden yardımlarını esirgemeyen ve her zaman katkı sağlayan değerli komşu ülkemiz Bulgaristan yetkililerine de teşekkürlerimizi sunuyoruz.

Sayın Başbakanımız,

Ülkemizin parlayan yıldızı olduğuna inandığımız ve daha da yükseklere taşımayı düşündüğümüz Şişecam fabrikalarının açılış töreninde bize verdiğiniz şeref için teşekkür ediyor, yolumuza sizlerin desteği ile devam edeceğimiz konusunu burada bilgilerinize arz ediyorum.

Hepinize saygı ve sevgilerimizi sunuyoruz.

Bulgaristan Ekonomi ve Enerji Bakanı Petar Dimitrov'a günün anısına cam plaket verildi

Anadolu Cam büyüme yolunda Rusya'da yeni bir adım attı

Bu tesisin satın alınması ile Anadolu Cam, gelişen ambalajlı içecek ve gıda pazarındaki payını önemli ölçüde artırmayı hedefliyor.

Yakın coğrafyasının lider cam ambalaj üreticisi Anadolu Cam, büyümesini istikrarlı bir şekilde sürdürüyor.

Anadolu Cam, büyüme yolunda Rusya Federasyonu'nun Leningradskaya bölgesi Kirishi şehrinde yeni bir adım attı; 95.000 ton/yıl kapasiteli "OAO Kirshsky Stekolny Zavod" cam ambalaj fabrikasının hisselerinin tamamını almak üzere 19 Şubat 2008 tarihinde hisse devir anlaşması imzaladı. Rekabet Kurulu'nun onayının alınmasını takiben, devir işlemleri de tamamlandı

Anadolu Cam, Rusya Federasyonu'nun tüketimin yoğun olduğu merkezi sanayi bölgelerinden Kirishi'de yer alan "OAO Kirshsky Stekolny Zavod" cam ambalaj fabrikasını bünyesine katmasıyla gelişen ambalajlı içecek ve gıda pazarındaki payını önemli ölçüde artıracak.

Mevcut durumda Rusya Federasyonu'nda 3 ayrı tesiste 8 fırın ile 900.000 ton/yıl üretim kapasitesine sahip olan Anadolu Cam, yeni alınan tesis ile birlikte fırın sayısını 9'a, üretim miktarını da 1 milyon ton/yıl düzeyine çıkaracak.

Yeni tesisler yolda

Gelişen pazar koşulları çerçevesinde gerek mevcut tesislerde gerekse Rusya Federasyonu'nun diğer bölgelerinde halen devam etmekte olan yatırımların devreye girmesiyle, kapasitenin daha da büyümesi hedefleniyor.

Bu doğrultuda Krasnodar bölgesinde yatırımına başlanan yeni cam ambalaj tesisinin birinci fırını 2008 yılı ortasında devreye girecek. Tesisin 2 fırınla toplam 240 bin ton/yıl üretim kapasitesine ulaşması öngörülüyor. Ayrıca Sibirya bölgesi Novosibirsk şehrinde de 2009 yılında devreye alınacak 2 fırınlı ve toplam 240 bin ton/yıl kapasiteli bir fabrikanın yatırımına da başlandı. Söz konusu yatırımların da devreye alınması ile birlikte Anadolu Cam'ın Rusya Federasyonu'ndaki toplam kapasitesi 6 tesiste 1.600.000 ton/yıl'a ve çalışan sayısı ise yaklaşık 4 bin kişiye ulaşacak.

Anadolu Cam

20. Altın Ambalaj Yarışması'nın ödül töreni yapıldı

Netto Meyve Suyu şişesi ile Kemal Kükrer firmasının sirke şişelerini tasarlayan Anadolu Cam Tasarım Merkezi'nden Endüstriyel Tasarımcı Eda Yılmaz, Anadolu Cam'a yeni ödüller kazandıran isim oldu.

Anadolu Cam, Türk Standardları Enstitüsü (TSE) tarafından düzenlenen 20. Ambalaj Yarışması Ödül Töreni'nden iki ödülle döndü. İki tasarımıyla ödüle layık görülen Anadolu Cam, yeni başarılara imza atmak üzere çalışmalarına devam ediyor.

TSE'nin 2007 yılı 20. Altın Ambalaj Yarışması'nda kazanan firmalar, 12 Mart 2008 tarihinde İzmir'de Sanayi ve Ticaret Bakanı Zafer Çağlayan'ın katıldığı törenle ödüllerini aldı. Bakan Çağlayan'ın yanı sıra İzmir Vali Yardımcısı Halis Peker, İzmir Büyükşehir Belediye Başkan Yardımcısı Yusuf Ali Karaman, İzmir Ticaret Odası Meclis Başkanı Necip Kalkan, Ege Bölgesi Sanayi Odası Başkan Vekili Haluk Tezcan ve çok sayıda davetli katıldığı törende firmalar, Haziran 2007'de TSE tarafından açıklanan sonuçların ardından ikinci bir sevinç yaşadı.

Başarılarını iki yeni ödülle perçinleyen Anadolu Cam, kalitesinin yanı sıra tasarımlarıyla da beğenildiğini kanıtladı. Kızıklı firmasına ait Netto Meyve Suyu şişesi ile Kemal Kükrer firmasının sirke şişelerini tasarlayan Anadolu Cam Tasarım Merkezi'nden Endüstriyel Tasarımcı Eda Yılmaz, Anadolu Cam'a yeni ödüller kazandıran isim oldu. Törende ödüllerini Bakan Zafer Çağlayan'ın elinden alan Eda Yılmaz, "Kemal Kükrer için hazırlanan sirke şişesinde, tutuş kolaylığı ve gravürlerin camda yarattığı ışık kırılmaları tasarıma yön verdi. Şişenin orta kısımlarında konumlandırılan kabartma firma logosu, firmanın kurumsal kimliğini ortaya çıkardı. Netto Meyve Suyu şişesinin tasarımı ise Roma-Yunan sütunlarından esinlenerek oluşturuldu. Şişenin boyun formu tutuş kolaylığı göz önünde bulundurarak tasarlandı" diye konuştu.

TSE'den Camiş Ambalaj'a çifte ödül

Her yıl düzenli olarak organize edilen ve bu yıl 20'ncisi gerçekleştirilen TSE Altın Ambalaj Yarışması'nda Camiş Ambalaj iki ödüle birden layık görüldü.

Ambalaj sektörünün en iyilerini ödüllendirmek amacıyla her yıl düzenlenen TSE Altın Ambalaj Yarışması sonuçlandı. Yarışmada Camiş Ambalaj iki ödüle birden layık görüldü.

TSE İzmir Bölge Müdürlüğü'nün katkılarıyla bu yıl 20'ncisi yapılan yarışma, Türkiye genelinde ambalaj sektöründe faaliyet gösteren kuruluşların katılımıyla gerçekleştiriliyor.

Camiş Ambalaj Sanayii A.Ş., yarışmaya Paşabahçe Morrison pencereli bardak ambalajı ve Efes Pilsen promosyon ambalajı tasarımları ile katıldı. İçindeki ürünü saklama ve koruma, yükleme boşaltma, doldurma istifleme, açma ve kapatma kolaylığı, uygun işaretleme, grafik tasarım, özgün tasarım gibi kriterlere göre jüri tarafından ödüllendirilen tasarımların özellikleri saymakla bitmiyor.

Paşabahçe Morrison Pencereli Bardak Ambalajı

Paşabahçe Morrison Pencereli Bardak Ambalajı, dört adet su bardağı korumak ve aynı anda kısmen sergilemek düşüncesi ile tasarlanmış bir ambalaj özelliği taşıyor. Ambalajın konstrüksiyonu dört su bardağının bir arada farklı bir tasarım ile teşhir edilebilmesi düşünülerek yapılmış. Ön yüzde uygulanan tasarım, tüketiciye ürünü birebir görebilme imkanı veriyor. Kapalı bölümde ise diğer iki ürün korunuyor. Ayrıca, bu kısmın dış yüzeyi grafik alanı olarak kullanılarak ürünlerin tanıtımı sağlanıyor.

Efes Pilsen Promosyon Ambalajı

Efes Pilsen için tasarlanan ambalaj, promosyon özelliği taşıması ve sunumu ön planda tutularak tasarlandı. Katlama ve yapıştırma prosesi olmayan ambalaj, görsel bir bütünlük sağlıyor. Kullanıcıya saklama ve teşhir imkanını tek ambalajla sağlayan tasarım mat görüntüsü ile sadeliği vurguluyor. Kapak kısmında uygulanan kabartma ve kısmi parlaklık göze hoş gelen sunumu destekliyor.

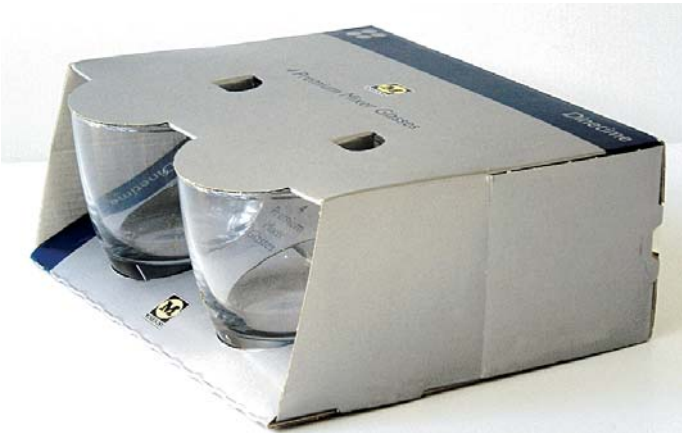

Trakya Cam'dan kuyumculara cam kalkan

Trakya Cam, 26-30 Mart tarihleri arasında CNR Expo Fuar Merkezi'nde düzenlenen 26. Uluslararası Mücevher, Takı, Gümüş, Saat ve Malzemeleri Fuarı'na 48 m²'lik dekorasyonlu stand ile katıldı.

Trakya Cam standında, kuyumcuların güvenlik talepleri göz önünde bulundurularak üretilen güvenlik camı "Lameks" sergilendi. Gerçekleştirilen demo esnasında ziyaretçiler, tuğla ile vurarak Lameks'i test etti. Kuyumculuk sektörünün en büyük fuarlarından biri olan ve yılda iki kere düzenlenen Uluslararası Mücevher, Takı, Gümüş, Saat ve Malzemeleri Fuarı'nın 26'ncısı 50 bin m²'lik sergi alanında, 1.166 firmanın katılımıyla gerçekleştirildi. Fuarı 50 bin kişi ziyaret etti.

Trakya Glass Bulgaria EAD enerji verimliliği sağlayan ürünleri ile Sofya'da

Trakya Glass Bulgaria EAD, enerji verimliliği sağlayan ve güneş enerjisinden yararlanma imkanı veren ürünlerini, konusunda Balkanlar'ın en büyük fuar ve konferanslarından olan "Uluslararası Enerji Verimliliği ve Yenilenebilir Enerji Kaynakları Fuarı ve Konferansı"nda tanıttı.

7-10 Nisan 2008 tarihleri arasında ViaExpo firmasının Bulgaristan'ın başkenti Sofya'da, ülkenin en büyük fuar ve konferans merkezi National Palace of Culture'da (NDK) düzenlediği enerji verimliliği konusuna yönelik fuar ve konferansta Trakya Glass Bulgaria EAD, 54 m² stand ile yer aldı. Fuarda, Trakya Galss Bulgaria EAD'nin enerji verimliliği sağlayan ve güneş enerjisinden yararlanmaya imkan veren ürünlerinin sergilendiği stand, ziyaretçilerden yoğun ilgi gördü. Konferansta ise Şişecam Araştırma ve Teknoloji Genel Müdür Yardımcısı Dr. Yıldırım Teoman "Glass Serving to a Clean Energy Future" başlıklı bir bildiri sundu.

Paşabahçe, yeni ürünlerini satış kan

Paşabahçe, 29-30 Mart tarihlerinde İstanbul Kaya Ramada Otel'de yetkili satıcıların, ara toptancıların ve yerel market sahiplerinin katıldığı bir iletişim-satış aktivitesi organize etti.

Kaya Ramada Balo Salonu'nda iki tam gün boyunca süren etkinlik; yaklaşık 420 müşterinin katılımıyla gerçekleşti. Live Colorful ve Life Style 2008 İlkbahar-Yaz Koleksiyonu, Dantelle ve İnci kaseler ile Yakamoz bardaklar ilk kez bu organizasyonda müşterilerin beğenisine sunuldu. Çok olumlu tepkiler alan etkinlikte davetliler; yedi farklı konsept köşesinde displayler, standlar ve kutulu yığma kulelerle teşhir edilen ürünleri yakından inceleme ve sipariş verme fırsatını buldu.

Cam kavanozda likit çorba

Türkiye'de gelişmeye başlayan hazır likit çorba sektörünün yeni aktörü Naturamaks, Anadolu Cam kavanozları ile raflardaki yerini aldı ve bu sektörde cam kavanoz kullanan ilk firma oldu.

Tüm ürünlerinde "yüzde 100 doğal, yüzde 100 katkısız" sloganı ile yola çıkan firma, 5 çeşit likit çorba, 6 çeşit sos ve salça ile pazara girdi. Şu anda ellerinde Ar-Ge çalışmaları tamamlanmış 200'ün üzerinde ürün olduğunu belirten firma yetkilileri, bu ürünlerin tümünde cam kavanoz kullanmayı hedeflediklerini ve firma stratejilerini bunun üzerinde

Çevre Politikası

Şişecam, çevresel değerlere karşı sorumluluğunun bilincinde bir kurum olarak, gelecek kuşaklara yaşanabilir bir dünya bırakmanın gereğine inanmaktadır. Stratejik yönetimin temel unsurlarından biri olarak algıladığı bu yaklaşımı faaliyetlerinin her aşamasında dikkate almaktadır. Amacımız; Topluluğumuzda sürdürülen çevre koruma çalışmalarının, çevre yönetim sistemi anlayışıyla yürütülmesi ve tüm çalışanların desteği alınarak sürekli iyileşmenin sağlanmasıdır.

alıyla buluşturdu

Likit çorba sektörünün yeni aktörü Naturamaks, raflardaki yerini Anadolu Cam kavanozları ile aldı. Naturamaks, bu sektörde cam kavanoz kullanan ilk firma oldu.

kurduklarını belirtiyorlar.

Avrupa'da geniş bir kitleye hitap eden likit çorba pazarının Türkiye pazarında da, özellikle yakın zamanda piyasaya çıkacak tek içimlik likit çorbalar ile büyük ilgi görmesi bekleniyor.

Paşabahçe'den iki yeni ürün; İnci ve Dantelle

Bünyesinde barındırdığı Ar-Ge ve tasarım departmanlarıyla tüketicisine yeni ürünler sunan Paşabahçe, son olarak İnci ve Dantelle'yi pazara sundu.

Dantelle

Geniş bir ürün yelpazesine sahip olan Paşabahçe, bünyesindeki Ar-Ge ve tasarım departmanlarıyla bu yelpazeyi genişletiyor. Tüketicisinin karşısına yeni trendler yaratarak çıkan Paşabahçe, son olarak İnci ve Dantelle ürünlerini tasarladı.

Paşabahçe'nin 2008 yenilikleri arasında yer alan "**İnci**" kase, camda gravür ve desen sevenlerin beğenisine yönelik olarak tasarlandı. Pres teknolojisi ile yapılan üretim, gravürlerin belirgin olmasını ve gündelik kullanımda ihtiyaç duyulan dayanıklılığı da beraberinde getiriyor. Kase, Paşabahçe'nin Mersin fabrikasında üretiliyor.

Yine aynı fabrikada üretilen "**Dantelle**" ise, bir geliştirme projesi. Büyük beğeni kazanan Dantelle'nin tasarımı, farklı ebatlardaki kaselere ve şekerliğe uygulanarak bir seri yaratılmasına karar verilmesi sonucu ortaya çıktı.

Dantelle serisinin dikkat çekici özelliği, kenarlarında bulunan ve ürüne dantel görünümü kazandıran oval formunda bir dizi delik olması. Dantelle, Anneler Günü'nün yaklaştığı bu dönemde çok beğenilecek hediyelik bir ürün olarak göze çarpıyor.

İnci

Paşabahçe 2008 Bahar-Yaz Koleksiyonu: Life Style

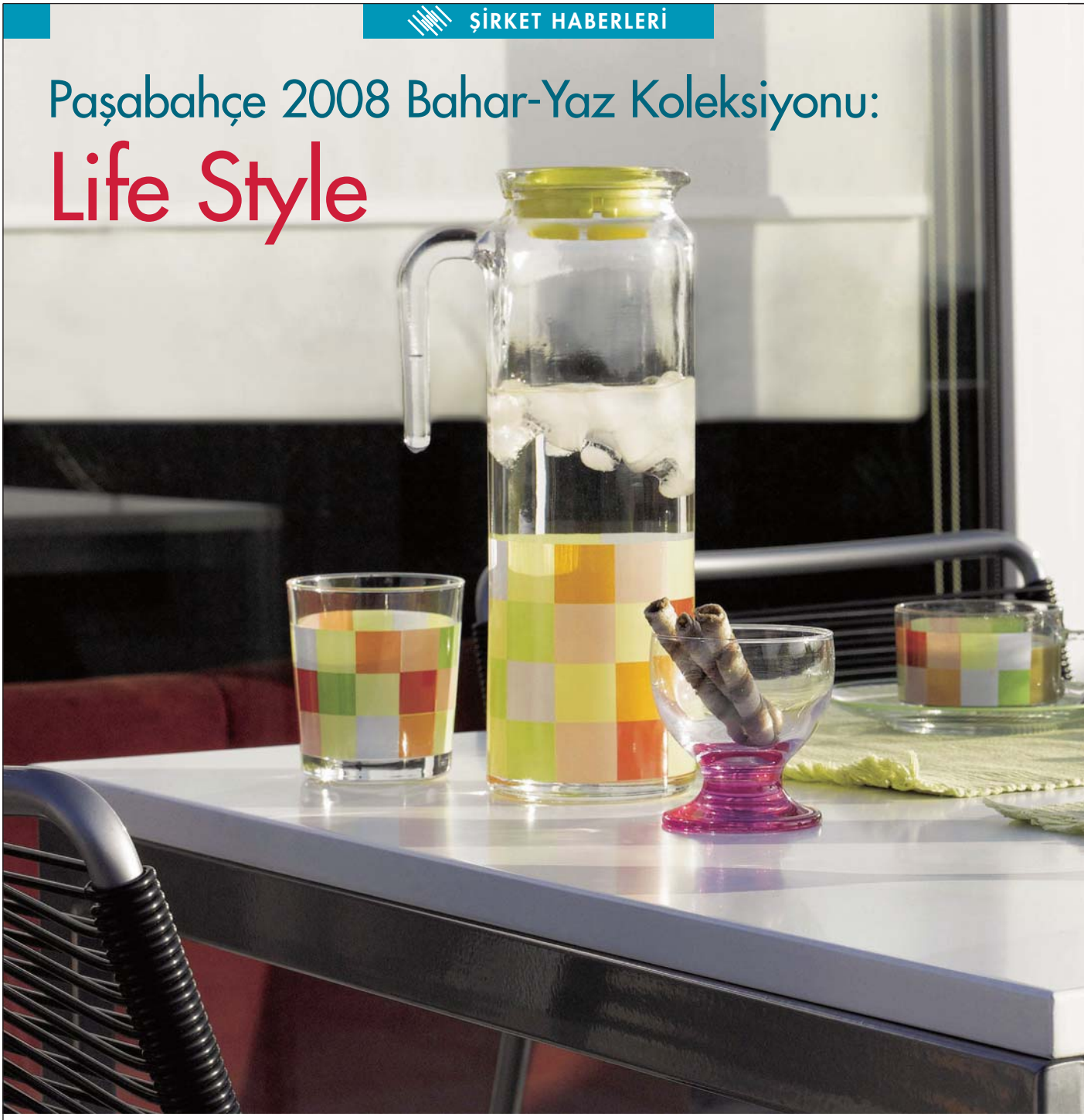

Şehir hayatının yorucu temposu içinde, çağın teknolojik ürünleriyle boğulmuş, kapalı mekanlar içinde hızla tüketilen yaşamlar… İnsanın, aslında bir parçası olduğu doğadan, gittikçe uzaklaşması... Buna inat, teraslar ve balkonlarda birkaç saksı ile doğayla yeniden bir araya gelme çabaları…

Paşabahçe, şehrin yorgun dokusu içinde var olan doğayı keşfe çıktı ve yeni 'Paşabahçe Life Style' koleksiyonunu yarattı… Life Style koleksiyonu bahara özel yeşil, mavi, sarı renkleri ve şehir hayatının kendine has desenleriyle sofralarda yer alacak...

Life Style koleksiyonunun bardakları, sürahileri ve tabaklarını; teraslarda ya da balkonlarda kullanabileceğiniz rüzgâr koruyuculu mumluklarını; yazın vazgeçilmezi dondurmalıklarını katlı mağazalar, marketler ve seçkin zücaciyecilerde bulabilirsiniz.

Koleksiyon ürünlerinin tamamını **www.pasabahce.com.tr**'de görebilirsiniz.

Anadolu Cam Pazarlama & Satış ekibi 'Hız ve Pazarlama'yı anlattı

Management Centre Türkiye tarafından düzenlenen Pazarlama Zirvesi'nin sekizincisi geçen aralık ayında gerçekleştirildi. Teması 'hız' olan bu yılki zirvede, pazarlama alanında hızın önemi ele alındı. Pazarlama Zirvesi'nde Don Tapscott, Costas Markides, Richard Scase gibi dünya otoriteleri konuyla ilgili görüşlerini açıklarken, birçok firmadan yönetici ve temsilciler de deneyimlerini paylaştılar. Hız ve pazarlama çerçevesinde gündemini belirleyen bu yılki zirvede Anadolu Cam, her yıl olduğu gibi bu yıl da kalabalık bir ekip ile yer aldı.

Sektöre yeni ufuklar kazandıran zirvenin ardından katılımcılardan bir grup, zirvede aktarılanlarla ilgili olarak 4 Mart 2008 tarihinde Kule-3'te bir sunuş gerçekleştirdi. Pazarlama ve satış ekibinin geniş bir katılımcı kitlesi tarafından ilgiyle izlenen sunuş toplantısı, bir kez de Anadolu Cam Yenişehir

"Cam Ambalajda Yeni Ufuklar"

fabrikasında 14 Mart 2008'de gerçekleştirildi.

Sunuşlarda çağa uyum sağlamanın, yeniliğe açık olmanın, fikirleri eyleme dönüştürebilmenin önemi aktarıldı. Geleceği görebilen uzak görüşe sahip olmayı, güven duygusunun ise hızlı rekabet ortamında kazanılmasının çok zor olduğu, en önemlisinin de baş döndürücü dünya koşullarında kontrolü kaybetmeden hızlı olmayı başarabilmeyi ele alan sunuş, büyük beğeni topladı.

Anadolu Cam, metal kapak üreticisi Silgan White Cap Europe/Asia firması ile birlikte düzenlediği "Cam Ambalajda Yeni Ufuklar" sempozyumunu 26 Şubat 2008 tarihinde The Marmara İstanbul'da gerçekleştirdi.

Yurtiçinden Anadolu Cam'ın 135 gıda ve meyve suyu dolumcu müşterisinin katıldığı sempozyumda sektörle ilgili yeni gelişmeler ele alındı.

Gün boyu süren sempozyumun ilk bölümünde Silgan White Cap firması yöneticileri, ABD ve çeşitli Avrupa ülke pazarlarında geliştirilen yeni ürünler ve ürünler ile uyumlu metal kapak çeşitlerini katılımcılara tanıttılar. Ayrıca gıdalarla temas edecek metal kapakların contalarındaki yumuşatıcılar için çözünebilme sınırlarını ortaya koyan AB'de yayınlanmış ve zorunlu uygulamaya Temmuz 2008'de girecek direktifin, metal kapak contalarında getireceği değişiklikleri de aktardılar. Bunun yanı sıra Silgan White Cap yetkilileri, metal kapaktaki renk-tasarım ilkeleri konularında da bir sunum gerçekleştirdi.

Sempozyumun ikinci bölümünde ise Worth Global Style Network Türkiye Bölge Müdürü'nün 2009 yılında gelişmiş ekonomilerdeki yeni yaşam trendleri ve ürünlerini anlatan sunumu ile Anadolu Cam Tasarım Merkezi'nden Oya Şenocak'ın 'endüstriyel tasarımın gerekleri ve kuramları'nı açıklayan sunumu yer aldı. Sempozyum, Anadolu Cam Tasarım Merkezi'nden Tamer Öztürk'ün cam ambalaj tasarımında teknolojinin payını anlattığı, görsel içeriği yoğun bir sunum ile sona erdi.

İnsan Kaynakları Yöneticileri Koordinasyon Toplantısının birincisi Yenişehir'de yapıldı

Cam Ambalaj Grubu'nun ev sahipliğinde yapılan toplantıya, Şişecam Topluluğu İnsan Kaynakları Yöneticileri katıldı.

Topluluk bünyesinde haberleşmeyi, bütünlüğü sağlamak, ortak projeler üretmek ve büyük bir aile duygusunu hissetmek ve paylaşmak amacıyla düzenlenen "İnsan Kaynakları Yöneticileri Koordinasyon Toplantısı"nın ilki 18 Ocak 2008 tarihinde Anadolu Cam Yenişehir San. AŞ'nde gerçekleştirildi.

Cam Ambalaj Grubu'nun ev sahipliğinde yapılan toplantıya, Şişecam Topluluğu İnsan Kaynakları Yöneticileri katıldı. Toplantıda, insan kaynakları yönetimine ilişkin 2008 yılı gelişme ve uygulamalar hakkında bilgi verildi, görüş ve düşünceler dile getirildi. Toplantı, birlikte yenilen yemeğin ardından düzenlenen Yenişehir ve Trakya fabrikalarının ziyareti ile sona erdi.

İş Sağlığı ve Güvenliği ödülleri verildi

Şişecam Topluluğu, İş Sağlığı ve Güvenliği Ödülü almaya hak kazanan şirketlerini, ikincisini düzenlediği İnsan Kaynakları Yöneticileri Koordinasyon Toplantısı'nda ödüllendirdi.

Şişecam Büyük Onur Ödülü'nü Trakya Cam Mersin Fabrikası için Sedat Dağ aldı.

Şişecam Topluluğu İnsan Kaynakları Yöneticileri Koordinasyon Toplantıları'ndan ikincisi 21 Mart 2008 tarihinde Denizli'de yapıldı. İnsan Kaynakları Genel Müdür Yardımcısı Ali Nafiz Konuk'un başkanlığında gerçekleştirilen toplantının ev sahipliğini Denizli Cam üstlendi.

Toplantıda 2007 İş Sağlığı ve Güvenliği Ödülü'nü kazanan Topluluk şirketlerine ödülleri dağıtıldı.

Endüstri İlişkileri Müdürlüğü'nün 2007 yılı 'İş Sağlığı ve Güvenliği Eğitim Çalışmaları', 'Gözlem ve Ölçüm Çalışmaları', 'Periyodik Muayene Çalışmaları', 'Saat Ücretli Personel Devamsızlık Nedenleri ve Saat Ücretli Personel Ücret Bilgileri Programı'na ilişkin bilgiler aktarıldı.

Ayrıca, OHSAS 18001 İş Sağlığı ve Güvenliği Yönetim Sistemi Projesi kapsamında yapılan faaliyetler değerlendirildi. Toplantıda, Topluluk genelinde devam eden TİS Müzakereleri hakkında açıklamalarda da bulunuldu.

Toplantı bitiminde ödül törenine geçildi ve Ali Nafiz Konuk son derece verimli ve yapıcı geçen toplantıya ev sahipliği yapan Denizli Cam'ın yönetici ve çalışanlarına göstermiş oldukları misafirperverliklerinden dolayı teşekkür etti. Ayrca, İş Sağlığı ve Güvenliği Ödülü almaya hak kazanan şirket yönetici ve çalışanlarını da kutlayarak, kaza sıklık oranını aralıksız beş yıl süreyle 10'un altında tutarak "Şişecam Büyük Onur Ödülünü" almaya hak kazanan Trakya Cam Mersin Fabrikası'na başarılarının devamını diledi.

Oxyvit Kimya San.A.Ş. adına İmran Eroğul

Camiş Elektrik Üretimi A.Ş. adına Urhan Ocak

AC Topkapı Fb. adına Erden Özokutucu

Camiş Ambalaj Tuzla Fb. adına Tahir Cebecioğlu

AC Yenişehir San.A.Ş. adına Benian Çulhaoğlu

PB Mersin Fb. adına Mahmut Nedim Dilek

AC Mersin Fb. adına Füsun Varlık

Soda Fb. adına Ergün Seven

Cam Elyaf adına Celal Erdöl

İşyeri	Ödül Kademesi - Plaket Derecesi	İş Kazası Sıklık Oranları 2006	2007	%Azalma
Oxyvit Kimya San. Tic.A.Ş.	1	-	0	-
Camiş Elektrik Üretim A.Ş.	1	-	0	-
Anadolu Cam Topkapı Fb.	1	8	5	38
Trakya Cam Mersin Fb.	1	3	6	(-100)
Camiş Ambalaj Tuzla Fb.	1	8	10	(-25)
Anadolu Cam Yenişehir San. A.Ş.	1	16	10	38
Paşabahçe Cam Mersin Fb.	2	26	12	54
Anadolu Cam Mersin Fb.	3	15	11	27
Soda Sanayii Soda Fb.	3	13	11	15
Cam Elyaf San.A.Ş.	3	28	20	29

TRAKYA MERSİN FAB.	2003	2004	2005	2006	2007
Kaza Sıklık Oranı	1	2	4	3	6

Toplulukta Acil Durum Eylem Plan Çalışmaları

Şişecam Topluluğu, Topkapı, Trakya ve Mersin fabrikalarında acil durum eylem plan çalışmaları yaptı. İlkyardım, arama kurtarma, yangın söndürme ve hasar tahliye gibi faaliyetlerini kapsayan tatbikatlar başarı ile gerçekleştirildi.

Topkapı fabrikasındaki çalışma...

Topkapı Fabrikası'nda 14 Şubat 2008 tarihinde Acil Durum Tatbikatı yapıldı. Senaryosu Arama Kurtarma Derneği (AKUT) tarafından hazırlanan tatbikatta 'Yangın Söndürme', 'Arama Kurtarma', 'İlkyardım', 'Üretim Devamlılık ve Destek', 'Çevre, Koruma Güvenlik ve Sosyal Hizmet' ekipleri görev aldı. Senaryo gereği deprem sonrasında fabrikada meydana gelen hasarlar nedeniyle acil durum anonsu yapıldı. Anonsla birlikte, tatbikata katılan bölümlerden yaklaşık 200 kişi tahliye edilirken, görevli ekipler de fabrikanın değişik yerlerindeki yangına, binada meydana gelen çökmeye ve tehlikeli kimyasal atıklara müdahale etti.

Hasarlı alanlarda tatbikat devam ederken, Acil Durum Yönetim Merkezi de kendilerine ulaşan bilgilerle operasyon planı oluşturdu. Topkapı Fabrikası, senaryonun yöneticiler ve diğer çalışanlar tarafından önceden bilinmediği tatbikatta gerçeğe çok yakın bir acil durum sürecini yaşama ve bu konuda kendi yeterliliğini görme fırsatı buldu.

Trakya Cam, tatbikatı başarıyla tamamladı

Trakya Cam Cam İşleme ve Kaplamalı Camlar fabrikasında da 20 Şubat 2008 tarihinde İş Sağlığı ve Güvenliği Uzmanı Hikmet Kemahlı, Operasyonlar Amiri Zafer Sağlam, Acil Durum Yönetim Sistemi Sorumlusu Tolga Güven ve İşletme Mühendisi Fatih Uyar'ın gözetim ve kontrolünde tüm fabrika genelinde Acil Durum Tatbikatı gerçekleştirildi. Tatbikat esnasında ilkyardım, arama kurtarma, yangın söndürme ve hasar tahliye faaliyetleri başarı ile gerçekleştirildi. Yetkili personeller tarafından düzenlenen tatbikatlar, 30 dakika sürdü. Acil durum tatbikatı geniş kapsamlı olarak 6 aylık periyodlar dahilinde tekrarlanacak.

Anadolu Cam Mersin'de acil durumlara hazırlıklı

Anadolu Cam Mersin fabrikasında acil durumlara hazır olma açısından Acil Durum Planı ve Uygulama Prosedürü hazırlandı. Prosedürün içeriğinde olay öncesinde, esnasında ve sonrasında kimlerin nasıl hareket edeceği ve neler yapabileceği yer aldı. Acil Durum Planı'nın tüm çalışanlar ile paylaşılabilmesi için bu yıl içinde konu ile ilgili eğitimlerin verilmesi hedeflendi.

Acil Durum Planı içerisinde yer alan operasyonel ekiplerin eğitimlerinin tamamlanması amacı ile Şişecam Acil Durum Yönetim Sistemi Proje Ekibi organizasyonuyla AKUT Derneği'nin konusunda uzman eğitmenleri tarafından eğitimler verilmeye başlandı.

Anadolu Cam Mersin fabrikasında ilk eğitim 18-22 Şubat 2008 tarihleri arasında gerçekleştirildi. Bu eğitime bölgedeki diğer Şişecam kuruluşlarından da katılım oldu. Düzenlenen eğitimlere fabrikanın arama kurtarma ve yangın söndürme ekiplerinde yer alan gönüllülerin de katılımı sağlandı.

Cam Elyaf III. fırını yenilendi

Konusunda rekor sayılabilecek bir süre "11.5 yıl" faaliyette bulunan Cam Elyaf III. fırını yenilenerek tekrar hizmete alındı.

Emektar cam elyaf fırınlarından III. fırın, soğuk tamir ardından tekrar faaliyete alındı. Konusunda rekor sayılabilecek bir süre "11,5 yıl" faaliyet gösteren fırın, ilk olarak 28 Ağustos 1996 yılında üretime alınmıştı.

Soğuk tamirine 7 Ocak 2008'de başlanan Cam Elyaf III. fırını, sürdürülen yoğun çalışmalar sonucu 5 Şubat 2008'de tekrar ısıtılmaya başlandı ve 10 Mart 2008 tarihinde cam akışı sağlandı. Tamamen topluluk işgücü, bilgi birikimi ve teknolojisini kullanılarak tamamlanan soğuk tamir yaklaşık 20 milyon dolara mal oldu. Tamamlanan soğuk tamir ile birlikte elyaf üretim kapasitesi 8 bin ton/yıl artmasıyla tesisin toplam elyaf üretim kapasitesi 70 bin ton/yıl'a ulaştı.

Anadolu Cam Topkapı fabrikası D1 hattında yeni ürün denemesi

Mart ayı içerisinde Topkapı Fabrikası D1 Hattı'nda Ishuzuka firmasından gelen ekip eşliğinde New Forming System (NFS) hafif şişe ürün denemesi yapıldı. Yapılan ilk denemede başarıya ulaşan üretim ve mekanik bakım onarım çalışanları, şişelerde darbe, basınç, yabancı madde gibi problemlere rastlamadı.

"New Forming System" özellikle meyve suyu, su, süt, sirke gibi gıdalarda ambalaj olarak kullanılan basınçsız şişelerin üretiminde tercih ediliyor. Bu sistem sayesinde şişeler daha düşük gramajda çalışılabiliyor. Gramajın düşmesi ile imalat devir hızı artarken, hammadde kullanımı, enerji tüketimi, atık oluşumu gibi çevresel etkiler ise azalıyor.

Oxyvit Kimya'ya ISO 14001 Belgesi

ISO 14001 Çevre Yönetim Sistemi Belgesi'ni almak amacıyla Çevre Yönetim Sistemi dokümantasyonu ve gerekli diğer çalışmaları 2007 yılı sonunda tamamlayan Oxyvit Kimya, 8-9 Ocak 2008 tarihlerinde Türk Standardları Enstitüsü (TSE) tarafından bir ön denetime tabi tutuldu. 5 Şubat 2008 tarihinde belgelendirme denetimi yapılan Oxyvit Kimya, herhangi bir uygunsuzluk bulunmaması sonucunda ISO 14001 Çevre Yönetim Sistemi Belgesi almaya hak kazandı.

Cam İşleme ve Kaplamalı Camlar fabrikası OHSAS 18001:2007 Belgesi aldı

Trakya Cam Cam İşleme ve Kaplamalı Camlar fabrikası, 26-29 Şubat 2008 tarihleri arasında DNV Det Norske Veritas Belgelendirme ve Gözetim Şirketi tarafından gerçekleştirilen belgelendirme tetkiki sonucunda, OHSAS 18001:2007 İş Sağlığı ve Güvenliği (ISG) Belgesi'ni aldı. Fabrikanın ISG politikasında güvenlik camı üreten bir işletme olarak çalışanların sağlık ve emniyeti her zaman öncelikli konudur. Bunun sürekliliğini sağlamak üzere 'yasal düzenlemelere uymayı', 'sağlık ve güvenlik bilincini yaygınlaştırmayı', 'iş güvenliği performansını sürekli geliştirmeyi', 'iş kazası ve meslek hastalıklarına yönelik tehlike ve riskleri azaltmayı', uzun vadeli hedefler olarak ortaya koydu. Şişecam Genel Müdürü Doğan Arıkan'ın direktifleri doğrultusunda 2007 yılı içerisinde başlatılan kapsamlı ve etkin çalışmaların bir sonucu olarak OHSAS 18001:2007 İş Sağlığı ve Güvenliği Belgesi'nin alınması, fabrika adına memnuniyet verici oldu.

'ISO 9001:2000 Temel ve İç Tetkikçi Eğitimi' Anadolu Cam Topkapı fabrikasında düzenlendi

Cam Ambalaj Grubu, işyerlerinde uygulanan Yeterlilik Bazlı Eğitim Planı'nın 2008 yılı eğitimlerinden ISO 9001:2000 Kalite Yönetim Sistemi eğitimini Topkapı Fabrikası Eğitim Merkezi'nde mart ayı içerisinde düzenledi. MESS Eğitim Vakfı'ndan Vehbi Öncel tarafından verilen eğitim sonrasında katılımcılar, "kalite" kavramının hem iş hem de özel hayatımızda yol gösterici bir unsur olduğunun bir kez daha farkına vardıklarını belirttiler.

"Önce İnsan" sunuşları Yenişehir'de devam ediyor

"Önce İnsan" sunuşları, yöneticiler dışındaki tüm aylık ve saat ücretli personel için düzenlendi.

Cam Ambalaj Grubu İnsan Kaynakları Yönetimi'nin 2007 yılı projeleri içerisinde yer alan "Kurum Geleceği ile Kendi Geleceğini Bütünleştirebilen İnsan Kaynağını Oluşturmak" hedefini gerçekleştirmek amacıyla başlatılan "Önce İnsan" sunuşları devam ediyor.

İlk olarak yaz döneminde, Anadolu Cam Yenişehir Sanayi AŞ'nde tüm üst, orta ve ilk kademe yöneticileri için gerçekleştirilen "Önce İnsan" sunuşları, daha sonra yöneticiler dışındaki tüm aylık ve saat ücretli personel için düzenlendi.

İki günde altı oturum halinde gerçekleştirilen ve ilgi uyandıran sunuş üzerine tüm katılımcılar memnuniyetlerini ifade ettiler.

Yenişehir'de Rulman Yataklar ve Yağlama Teknikleri Eğitimi

Anadolu Cam Yenişehir fabrikasının üretim değiştirme ve bakım onarım ustaları için talep edilen "Rulmanlı Yataklar ve Yağlama Teknikleri Eğitimleri" düzenlendi. 8-12 Ocak 2008 tarihleri arasında bir grup, 13-17 Ocak 2008 tarihleri arasında ikinci grup olmak üzere, toplam 25 kişinin faydalandığı eğitim gerçekleştirildi. Ana şirket aracılığı ile Biltek firmasından Eğitimci Sabit Ertürk tarafından verilen eğitime katılımcıların ilgisi yüksekti.

Olumlu geri bildirimlerle süren eğitim, sertifika töreni ile sona erdi.

Şişecam, yelkende ve kürekte yeni başarılara imza attı

Ekonomiye kazandırdıklarının yanı sıra Türkiye'de sosyal hayatın gelişmesine de destek olan çalışmalarıyla göz dolduran Şişecam, bünyesindeki yelken ve kürek takımlarıyla yeni başarılara imza attı. Şişecam'ın sporda kazandığı derecelerin mutluluğu sürerken, Cam Elyaf San AŞ'nin ürünleri ve katkılarıyla imal ettirilen eğitim teknesi de Şişecam Çayırova Spor Kulübü'nde hizmete girdi. Cam Elyaf yöneticilerinin ve çalışanlarının desteğiyle kulübe kazandırılan yeni tekne ile birlikte Şişecam, yelken sporunda daha üstün başarıların sahibi olmayı hedefliyor.

Gölcük/Donanma'da 16 Mart 2008 tarihinde gerçekleştirilen Çanakkale Zaferi Kupası Yelken Yarışları'na Şişecam Çayırova Spor Kulübü, 6 sporcu ile katıldı. Yarışlarda Optimist Genel Sınıfı'nda Emre Konuk beşinci olurken, Optimist Kızlar Sınıfı'nda Nur Aysen Coşkun birinci, Bedriye Köse ise üçüncü olarak ödül almaya hak kazandı.

Kürekte ikincilik başarısı

22-23 Mart 2008 tarihlerinde Fethiye'de düzenlenen Uluslararası Akdeniz Kupası Kürek Yarışları'nda ise Şişecam Çayırova Spor Kulübü altı birincilik; iki ikincilik ve üç üçüncülük alarak takım halinde ikinci oldu. Takım olarak ikincilik kupasını alan Şişecam Çayırova Spor Kulübü'nün dört oyuncusu ise Türk Kürek Milli Takımı'nda oynamaya layık görüldü.

ACI KAYBIMIZ

Türkiye Şişe ve Cam Fabrikaları AŞ'de 1 Temmuz 1987 tarihinden itibaren Merkez Muhasebe Müdürlüğü'nde görev yapan 1963 doğumlu Cengiz Akın, ani rahatsızlığı nedeniyle hastaneye kaldırılmış ancak yaşama karşı verdiği mücadeleyi 30 Mart 2008 tarihinde kaybederek aramızdan ayrılmıştır.

Ailesine, yakınlarına ve çalışma arkadaşlarına başsağlığı dileriz.

İş Sağlığı ve Güvenliği Politikası

Şişecam, insanca çalışma ve yaşama hakkına verdiği önem ve duyduğu saygının bir sonucu olarak, tüm faaliyetlerini sağlıklı ve güvenli çalışma ortamlarında gerçekleştirmek suretiyle ruhen ve bedenen sağlam bir toplum ve işgücü oluşmasını öngörmekte, bunun geleceğinin güvencesi olduğuna inanmaktadır.
Şişecam, yönetim anlayışının temel ve vazgeçilmez bir unsuru olan bu inançtan hareketle, sağlık ve güvenlik konusunda yasal mevzuatı, standartları ve çağdaş yönetim sistemlerini uygulayarak teknolojik değişim ve gelişmeler doğrultusunda çalışma ortam ve koşullarını sürekli iyileştirmeyi, çalışanlarını ve ilişkide bulunduğu tüm tarafları bilgilendirmeyi ve böylece toplumun her kesiminde gerçek bir "sağlık ve güvenlik kültürü"nün yerleşmesine katkıda bulunmayı hedeflemektedir.

A. DOĞAN ARIKAN
GENEL MÜDÜR

T. ŞİŞE VE CAM FABRİKALARI A.Ş.
KAZA SIKLIK ORANLARI 2007-2008 (ŞUBAT) MUKAYESESİ

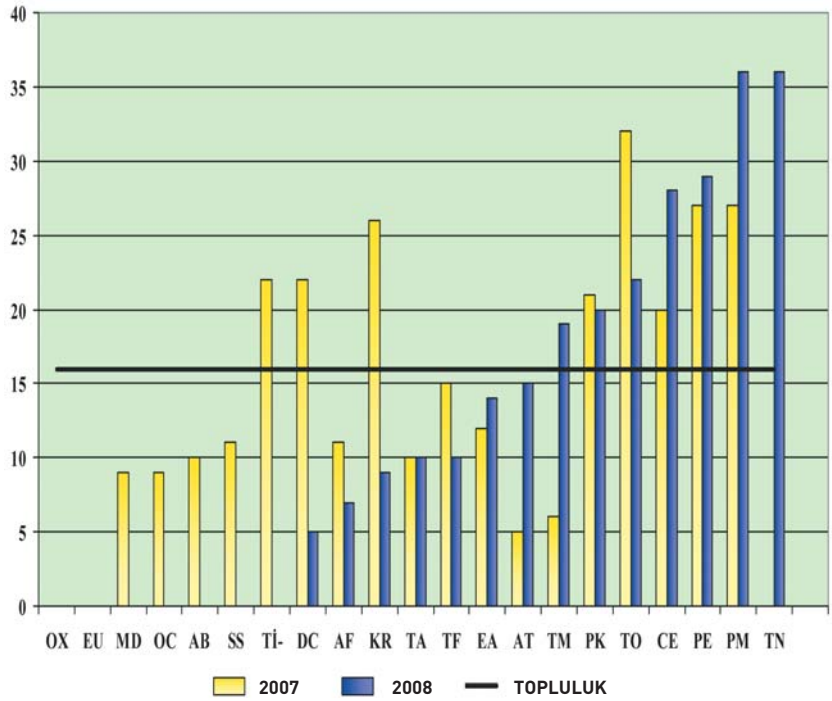

T. ŞİŞE VE CAM FABRİKALARI A.Ş.
GRUPLAR İTİBARİYLE KAZA SIKLIK ORANLARI - 2008

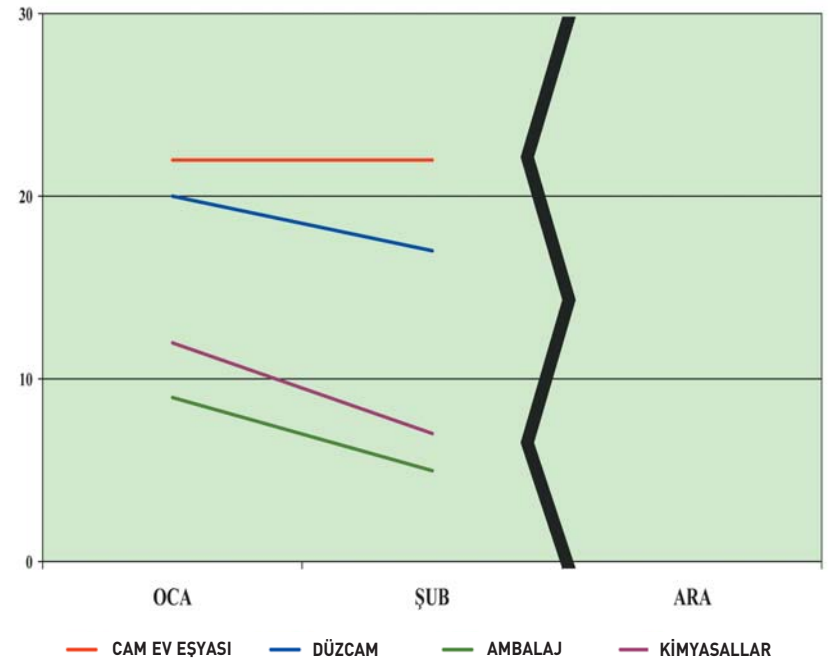

Vitaminler hakkında

Hazırlayan: Dr. A. Naim Keskin İç Hastalıkları Uzmanı

İlk kez vitamin sözcüğünü Polonyalı biyokimyacı Casimir Funk, 1912'de kullanmıştı. Tıp dili genelde Latince olduğundan, "Vita" Latincede "hayat" demek, "amine" ise azotlu organik bir bileşiktir. Fakat vitaminlerin "amin" sınıfından olduğunun yanlış olduğu bugün bilinmektedir, o zaman öyle sanılıyordu.

Vitaminler organizmanın sağlıklı gelişimi, sindirim fonksiyonları ve enfeksiyonlara bağışıklık kazanması açısından gereklidir. Ayrıca vücudumuzun karbonhidrat, yağ ve protein kullanmasını da sağlar. Vitaminler vücutta yakılmaz, yani vitaminlerden doğrudan enerji (kalori) alınmaz. Besinlerdeki vitaminlerin vücudumuza lazım olanı kadar emilir ve böylece kandaki düzeyi hep belli bir seviyede tutulur. Başlıca iki grup vitamin vardır; "yağda eriyen" vitaminler ve "suda eriyen" vitaminler. Suda çözünen vitaminleri fazlası vücut sıvıları ile atılır, yağda eriyen vitaminler ise yağ dokusunda depo edilebilir, dolayısıyla aşırı dozlarda alındığında zararlı olabilirler. Özellikle "A" ve "D" vitaminlerinin toksik etkileri önemlidir. Vitaminlerin az miktarı bütün hücrelerde fakat büyük miktarı karaciğerde depolanır. Örneğin karaciğerde depolanan "A" vitamini dışarıdan hiç alınmasa bile 5-10 ay eksikliği hissedilmez, "D" vitaminin de 2-4 aylık deposu vardır. A, D, E ve K vitaminleri yağda çözünür. C, B1, B2, B3, B5 ve B12 vitaminleri suda çözünen vitaminlerdendir ve eksiklikleri birkaç günde ortaya çıkabilir. Fakat B12 vitamininin karaciğerdeki deposu kişiye bir yıldan uzun bir süre yetebilir. "C" vitamininin yokluğu ise birkaç haftada ortaya çıkar, bu vitaminin eksikliğinden kaynaklanan ve bir diş eti hastalığı olan "skorbüt", "C" vitamini alınmazsa 5-6 ayda ölümle sonuçlanabilir. Vitaminlerin çeşitli biyokimyasal fonksiyonları vardır, örneğin "D" vitamini bir hormon gibi , "E" vitamini ise antioksidan olarak davranır, "A" vitamini ise hücre ve dokuların farklılaşmasını ve büyümesini sağlayabilir. "B" vitamin grubu enzimlerin öncü maddeleri olarak görev yaparlar.

3 bin 500 yıl önce, eski Mısırlılar gece körlüğünün bazı yiyeceklerle tedavi olabildiğini biliyorlardı. Eski yazıtlardan öğrendiğimize göre Mezopotamya'da yaşamış olan Sümerler de yiyeceklerin yaşamsal önemini biliyorlardı. Fakat vitaminler hakkında toplanan bu bilgiler yüzyıllarca unutuldu. Eski Yunanlılar, Romalılar ve sonraları Araplar tıpta ilerlemeler yaptılar fakat koruyucu tıp yerine daha çok hastalık belirtileri ortaya çıktığında bunların yok edilmesine yöneldiler. Büyücü ve sihirbazların vasıtası ile hastalıklar tedavi edilmeğe çalışıldı, bu amaçla şifalı bitkiler ve onlardan elde edilen iksirler kullanıldı. Sonraları Avrupa'da kilisenin etkisiyle tıp alanındaki çalışmalar tehlikeli sayılarak, yasaklar ve sınırlandırmalarla yüzyıllarca boşuna milyonlarca insan bilimden yararlanamadan öldü. 18. yüzyılda Britanya İmparatorluğu denizden bütün dünyaya yayılmağa başladığında, uzun yolculuklarda yeterli "C" vitamini alınamadığından binlerce denizci "skorbüt" hastalığının pençesinde yok oldu. 1750'lerde İskoçyalı denizci doktor ve cerrah James Lind, limon suyunda bulunan bir maddenin diş etlerinin bu hastalığını iyileştirdiğini fark ederek, 1753'de yayınladı. Ne yazık ki buluşu 1800'lere kadar engellendi ve bu boşlukta 100 bin İngiliz denizcisi öldü.1880'lerde Hollandalı bilgin Christiaan Eijkman hayvanlarda bazı deneyler yaparak diyet değişiklikleriyle vitamin yetersizliklerinin tedavi edilebileceğini göstermiştir. 1906'da, daha sonraları şövalye unvanı verilecek olan İngiliz Frederick Hopkins yediğimiz yiyeceklerde "büyüme faktörleri" bulunduğuna ilişkin fikirler ortaya attı. Bu "faktörlerin" yaşam ve sağlık için esas olduğunu öne sürdü. Bu iki bilgin de 1929'da tıp alanında Nobel kazandılar. 1800'lerin sonu ve 1900'lerin başında Güney Asya'da Sri Lanka lisanında halsizlik, dermansızlık anlamına gelen ve tahrip edici bir hastalık olan "beriberi" çok yaygındı. O sıralarda Kuala Lumpur'da bulunan İngiliz doktoru William Fletcher oda arkadaşlarından bir bölümünü kabukları temizlenmiş pirinçle, diğerlerini kabuklu pirinçle beslediğinde, kabuksuz pirinçle beslenenlerin bir süre sonra beriberiye yakalandıklarını gördü. Bu olaydan 7 yıl sonra, Polonya'da doğan ve o zaman Londra'da Lister Enstitüsü'nde çalışan, yukarıda da adı geçen Dr. Casimir Funk, Dr. Fletcher'in bulgularını okuyarak beriberiyi iyileştiren nesnenin pirinç kabuğundaki aktif bir özellik olduğunu bularak, buna "vitamines" ismini verdi. Bir yıl sonra (1913) Yale Üniversitesi bilginlerinden Lafayette Mendel ve Thomas Osbourne tereyağında büyümeyi destekleyen bir madde buldular, bu madde laboratuarda farelerde vücut gelişimlerini olumlu yönde etkiliyordu. Bu maddeye "yağda çözünen Vitamin-A" dendi. Çünkü vitamin olarak ilk izole vitamin buydu. Diğer bir gelişme-destekleyici inek sütünde bulunarak "suda çözünen vitamin-B" ismi verdi.1922 Edward Mellanby "vitamin-D"yi bulundu, bu vitaminle zenginleştirilmiş sütler Amerika Birleşik Devletleri'nde "raşitizm" ile mücadelede başarı ile kullanıldı. Aynı yıl California Üniversitesi'nden Herbert Evans ve Katherine Bishop tam sütle beslenen farelerin sağlıklı olduğunu fakat üremediklerini gördüler. Daha sonra yaptıkları çalışmalarla "yağda eriyen, buğday ve yeşil yapraklarda bulunan E vitamini"nin durumu düzelttiğini buldular. 1920'lerin sonuna doğru Dane Henrik Dam kan pıhtılaşmasında rol oynayan "K" vitaminini keşfederek 1943'de Nobel Ödülü'nü aldı.

Böylece bulunan vitaminler artarak 13'e ulaştı. Otuzlu yıllarda yapay vitaminler üretildi, eczacılık artık saf vitaminler elde ederek bunları kimyasal bileşikler olarak tıbbın hizmetine sundu ve şimdilerde hepimizin bildiği "vitamin pazarı" da doğarak ticarileşti. Vitaminler hakkında henüz her şeyi biliyor olmayabiliriz, çalışmalar sürüyor. Vitaminlerin yarar ve zararları hakkında değişik yazılar çıkıyor.

Vitaminler için yukarıda genel bilgiler ve kısa bir tarihçe verdim. Gönül isterdi ki bu alanda insanlığa hizmet eden ve yazımızda ismi geçen birçok araştırmacı arasında bizden de bir tek isim bulunabilseydi.

Aydınlık günler diliyorum.

life style KOLEKSİYONU SEÇKİN MAĞAZALAR VE HİPERMARKETLERDE SATIŞA SUNULMUŞTUR.
SİZE EN YAKIN MAĞAZAYI ÖĞRENMEK İÇİN BU NUMARAYI ARAYABİLİRSİNİZ : 0 212 350 33 07

www.pasabahce.com.tr

ŞİŞECAM